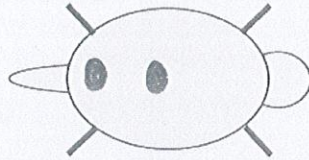

Date : <u>19</u> / <u>05</u> / 20 <u>25</u>		CAPTURE MARMOTTE - SASSIÈRE		Individu_id : <u>2281</u>	Capture_id : <u>13634</u>	N° fiche : <u>33</u>
Heure mise en sac : <u>17</u> h <u>05</u> Heure fermeture cage : <u> </u> h		Territoire : [<u>1103</u>] <u>Factsan</u>		Connu <input checked="" type="checkbox"/> oui <input type="checkbox"/> non		Si marmotton : Date d'émergence : <u> </u> / <u> </u> / 20 <u> </u> Certitude : <u>< = ? +1</u> inc. Taille de portée : <u> </u>
Marquage	Transpondeur n° <u>956-6369861</u> Bague métal n° <u>1261</u> Oreille <input type="checkbox"/> gauche <input checked="" type="checkbox"/> droite Bague plastique n° <u> </u> Oreille <input type="checkbox"/> gauche <input type="checkbox"/> droite couleur bague plastique <u> </u>			Teinture  couleur : <u>Bleue</u>		Biométrie
	Masse corporelle (g) <u>2475</u> Lo. Mandibule (mm) <u>61,4</u> Lo. Cubitus (mm) <u>88,1</u> Lo. Tibia (mm) <u>95,6</u> Lo. Tête-Corps (cm) <u>41,5</u> Larg. Tête zyg. (mm) <u>60,3</u> Larg. Bassin (mm) <u>62,0</u> DAG (mm) <u> </u>					
Age	<input type="checkbox"/> marmotton (0 an) <input checked="" type="checkbox"/> 2 ans <input type="checkbox"/> yearling (1 an) <input type="checkbox"/> adulte (≥ 3 ans) Age exact (si connu) : <u> </u>		Statut social <input type="checkbox"/> dominant [1] <input checked="" type="checkbox"/> sub [2] <input type="checkbox"/> inconnu [3]	Dispersant <input checked="" type="checkbox"/> null <input type="checkbox"/> entrant <input type="checkbox"/> sortant <input type="checkbox"/> satellite <input type="checkbox"/> transient		
Sexe et statut reproducteur	Male <input type="checkbox"/> Scrotal <input type="checkbox"/> oui <input type="checkbox"/> non <input type="checkbox"/> inconnu		Coproscopie & Échantillons Heure prise de sang : <u>19</u> h <u>15</u> <input type="checkbox"/> Veine saphène <input checked="" type="checkbox"/> VCC			
	Femelle <input checked="" type="checkbox"/> Allaitante <input type="checkbox"/> oui <input checked="" type="checkbox"/> non <input type="checkbox"/> inconnu Gestante <input type="checkbox"/> oui <input checked="" type="checkbox"/> non <input type="checkbox"/> inconnu		Frottis <input type="text" value="1"/> [9] Fèces <input type="text" value="1"/> Tube Vert <input type="text" value="1"/> [4] Biopsie <input type="text" value="0"/> [3] TV extract <input type="text" value="1"/> [5] Poils <input type="text" value="1"/> [2] Tube Rouge <input type="text" value="1"/> [6] Sperme <input type="text" value="0"/> [18] TR extract <input type="text" value="1"/> [7] autre : <u> </u>			
		Avancement de la mue <input checked="" type="checkbox"/> 0/4 <input type="checkbox"/> 1/4 <input type="checkbox"/> 2/4 <input type="checkbox"/> 3/4 <input type="checkbox"/> 4/4				
		Heure de remise en liberté : <u>19</u> h <u>52</u>				
		Rédacteur : <u>Marine</u>				

Date : 19 / 05 / 20 25

CAPTURE MARMOTTE - SASSIÈRE

Individu_id : 2281

Capture_id : 13634

N° fiche : 33

Anesthésie, analgésie et monitoring

Injection Produit : BAD Quantité (ml) : 0,66 Heure : 18 h 50

Anesthésie gazeuse ☒ oui ☐ non Heure début : 19 h 07 Heure fin : 19 h 17
(Temps = 0 min).

Analgésie locale (lurocaïne) Quantité (ml) : _____ Heure : _____ h _____

Prélèvements de sperme et électrostimulation

Taille de la verge (mm) : _____ Opérateur : _____

Heure de début électrostimulation : _____ h _____ Heure de fin électrostimulation : _____ h _____

Nombre de cycles : ☐ 1 ☐ 2 ☐ 3 Présence de sperme : ☐ oui ☐ non

Données SCA : ☐ oui ☐ non Nombre de tubes : _____

Présence d'urine dans les échantillons : ☐ oui ☐ non ☐ inconnu

Commentaires (indiquer les tables concernées : capture, biométrie, statut social, statut repro/âge, échantillon...)

⊕ Fréq. cardiaque (bpm) + T° rectale (°C)
△ Fréq. respiratoire (rpm) ⊕ T° buccale (°C)

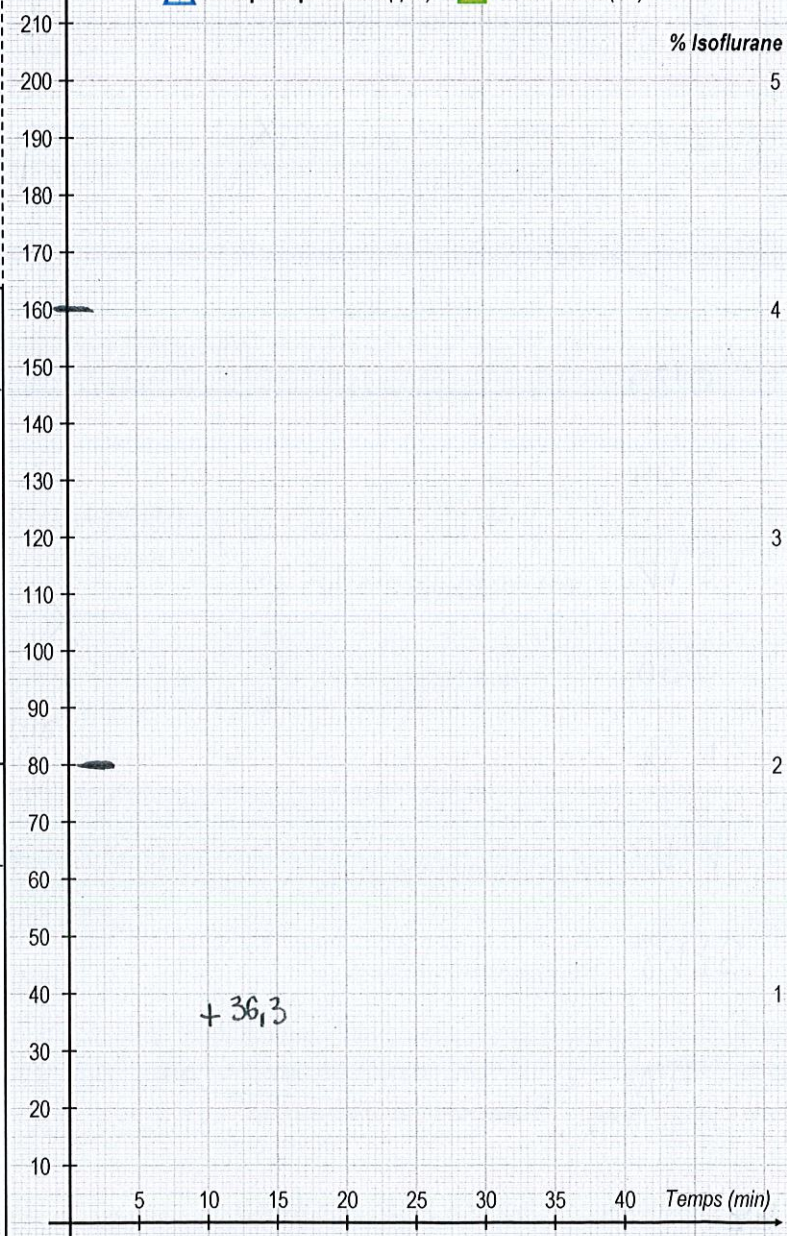

fiche recto verso